



EXPERIOR

PERIZIE - SERVIZI TECNICI ASSICURATIVI

VALUTAZIONE ECONOMICA

per conto del



MODENA

via G. Notari, 103
41126 Modena
T 059.341936
F 059.345322
modena@experior.it

REGGIO EMILIA

via F.lli Manfredi, 6
42124 Reggio Emilia
T 0522.926291
F 0522.926290
reggio@experior.it

PARMA

via V. Veneto, 10
43045 Fornovo
T 0525.2221
F 0525.3135
parma@experior.it

www.experior.it

C.C.I.A.A. Reggio Emilia
R.I. n° 01925040345
REA 225908
Capitale Sociale Euro 26.000,00 I.V.
p.iva 01816830358

GENERALITA'

Il sottoscritto Massimiliano Montorsi ingegnere libero professionista, iscritto all'Ordine degli Ingegneri di Modena n° 2616, iscritto all'albo dei Consulenti Tecnici del Tribunale di Modena, con studio in via Notari n° 103 Modena, in conformità all'incarico ricevuto dalla committente Comune di Mirandola di periziare i veicoli industriali e macchina operatrice semovente sotto descritti, ritiene di poter esporre le seguenti considerazioni di merito le valutazioni economiche.

PROLOGO

Parametri di valutazione:

La stima è redatta in conformità alle necessità espresse dalla Committente ed interessa le partite contraddistinte al capoverso:

- a) *beni mobili strumentali* quali automezzi e macchina operatrice semovente con le relative installazioni / dotazioni specifiche all'uso e destinazione.

In data 20/01/2025 ci siamo recati presso il deposito veicoli della committente per la verifica dei mezzi analizzati per la redazione del presente documento, alla presenza dei sig.ri Ivan Calzolari e Fabio Canzonetti.

I risultati delle operazioni vengono riportati nelle stime e riassunte per facilità nel riassunto di stima finale.

Identificazione della proprietà:

Ente Locale Territoriale Autonomo Comune di Mirandola Via Giolitti, 22 , 41037 Mirandola MO, P.IVA : 00270570369.

RELAZIONE PERITALE



BEMI MOBILI STRUMENTALI

VEICOLO N° 1 AUTOCARRO MARCA IVECO EUROCARGO 140E25 targa EA568HY con CISTENA LAVASPURGO MARCA CAPPELLOTTO

Dati identificativi:



Autocarro motrice marca Iveco Eurocargo 140E25 targa EA568HY, 5.880cc- 251cv. – 185kw, Euro 5, immatricolato il 24/06/2010, telaio n°ZCFA1JJ0402567253, assi n°2, posti n°3, colore bianco pastello doppio strato, km.40.137, lunghezza 6,590mt., larghezza l=2,320mt.

Allestimento-dotazione:



- Cisterna ribaltabile posteriore marca Cappellotto mod. CAP Combi 143, tipo combinata, matricola n°2.292, capacità lt.4.400, anno di costruzione 2010, peso kg.9.200, motore potenza 185kw., con contenitore laterale per acqua da lt. 2.450, ore di lavoro 2.852;
- Attrezzatura specifica per spurgo pozzi stradali e trasporto rifiuti speciali liquidi non classe ADR.

Stato d'uso generale:

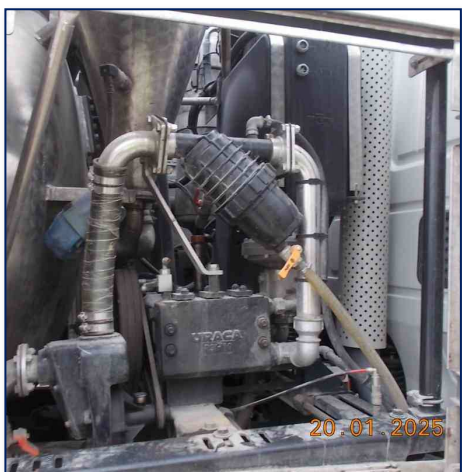

L'autocarro e l'allestimento specifico presentano un buono stato di preesistenza:

- battistrada pneumatici anteriori marca Michelin XZ E2 285/70 R19,5 pari al 70%;
- battistrada pneumatici posteriori marca Pirelli TH25 285/70 R19,5 pari al 70%.

Difetti e/o criticità apparenti



Il veicolo presenta la frattura passante della parte inferiore sx del cofano anteriore realizzato in policarbonato presso fuso, rottura del corpo specchio retrovisore sx parte superiore e la parziale lacerazione del rivestimento in gomma dell'impianto naspo acqua post-sx.



Manutenzione documentata:

Nessuna.

Quantificazione danni preesistenti:



Oneri di sostituzione cofano anteriore cabina, scritta cofano, specchio retrovisore sx e gomma naspo acqua posteriore sx quantificabili complessivamente in €2.500,00

VEICOLO N° 2 SCUOLABUS MARCA IVECO 59E12 – CACCIAMALI THESI 21/62 targa BR086LJ

Dati identificativi:



Telaio autocarro marca Iveco Daily 59E12 targa BR086LJ, 2.800cc- 122cv. – 90kw - Euro 2, immatricolato il 14/02/2021, telaio n°ZCFC5980105290046, assi n°2, posti n°40, colore giallo pastello doppio strato, km.472.483

Allestimento-dotazione:

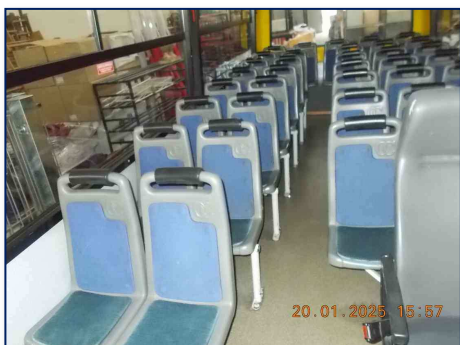

Scuolabus vetrato per trasporto studenti materna, elementari e medie, marca Cacciamali Thesi 21/62 , posti a sedere 40, lunghezza 7,59mt., larghezza 2,32mt.

Stato d'uso generale:



Lo scuolabus presenta uno stato di preesistenza discreto ma la motorizzazione Euro 2, stante la vigente normativa sulle emissioni in atmosfera, risulta elemento penalizzate per la valutazione del bene a mercato.

Preesistenza:

- battistrada pneumatici anteriori marca Michelin Agilis Cross Climate 225/75 R 16C pari al 90%;
- battistrada pneumatici posteriori marca Michelin Agilis Cross Climate 225/75 R 16C pari al 90%.

Difetti e/o criticità apparenti:



Media incrinatura al paraurti posteriore realizzato in vtr, abrasioni alla vernice del fianco laterale inferiore dx, rottura fanalino ant-dx, lacerazione del tessuto di n°8 sedute sedili passeggeri e trasudazione dalla scatola sterzo e tubo vaschetta olio.

Manutenzione documentata:

Nessuna.

Quantificazione danni preesistenti:



Oneri necessari alla riparazione e verniciatura paraurti posteriore, fianco laterale posteriore dx parte inferiore, revisione idroguida, sostituzione fanalino ant-dx, manicotto vaschetta olio idroguida e n°8 sedute sedili passeggeri €. 1.800,00

VEICOLO N° 3
MACCHINA OPERATRICE SEMOVENTE - RULLO COMPRESSORE
MARCA SAFER 40 targa AAH597

Dati identificativi:



Macchina operatrice semovente a telaio articolato, rullo compressore marca Safer modello Pollux 40 SV, targa AAH597, telaio n°40120, omologazione OL93066MO50, immatricolato il 29/07/1997, massa 4.200kg, , tara kg.3.400, motore n°3865520, potenza 35kw, impianto frenante idrostatico, rulli in acciaio 1200 x 840 mm., ore di lavoro 133,74.

Allestimento-dotazione:



La macchina è dotata di perno inserito nell'articolazione centrale per l'impedimento dello sfalsamento dei rulli.

Accessorio opzionale.

Stato d'uso generale:



La macchina operatrice semovente presenta un buono stato di presistenza.



Difetti e/o criticità apparenti :

Nessun danno visibile.

Manutenzione documentata:

Nessuna.

RIASSUNTO VALORI COMMERCIALI STIMATI

Mezzo	Valore accertato a nuovo	Valore commerciale allo stato d' uso	A detrarre danni preesistenti	Valore commerciale esistente
Veicolo n°1 targa EA568HY	149.000,00	33.500,00	2.500,00	31.000,00
Veicolo n°2 targa BR086LJ	55.000,00	5.500,00	1.800,00	3.700,00
Veicolo n°3 targa AAH597	50.000,00	15.000,00	00,00	15.000,00
Totali	€.254.000,00	€.54.000,00		€ 49.700,00

Modena venerdì 21 marzo 2025

TECNICO INCARICATO

*Per. Ind. Luca Lusverti
 Ufficio: Exp. Modena
 Telefono: 059341936
 Fax: 059345322
 Email: luca@experior.it*

RESPONSABILE PROCEDIMENTO

*Ing. Massimiliano Montorsi
 Ufficio: Exp. Modena
 Telefono: 059341936
 Fax: 059345322
 Email: massimiliano@experior.it*



Massimiliano Montorsi

Allegati:

- Libretti di circolazione
- Documentazione fotografica



identificazione autocisterna lava spurgo targa EA568HY



vista panoramica post-sx



vista panoramica post-dx



vista laterale dell'interno autocarro / allestimento



vista panoramica ant-dx



vista frontale



vista panoramica post-sx



buono stato parti interne



vista del buono stato degli interni interni



selleria in buono stato



percorrenza chilometrica km.40.137 + ore di lavoro allestimento h=2.852



numero telaio



buono stato di preesistenza dei battistrada ruote anteriori pari al 70%



buono stato di preesistenza dei battistrada ruote posteriori pari al 70%



gruppo motopropulsore e cambio privo di difetti e/o trasudazioni di liquidi



gruppo motopropulsore e cambio privo di difetti e/o trasudazioni di liquidi



gruppo allestimento in buono stato di preesistenza



gruppo motore di servizio aalla cisterna



buono stato delle parti meccaniche dell'allestimento



dati identificativi allestimento



rottura cofano anteriore



rottura specchio retrovisore sx



precario stato del rivestimento esterno della gomma del naspo ad alta pressione



identificazione scuolabus targa BR086LJ



vista panoramica ant-sx



vista panoramica post-sx



vista panoramica posteriore



ritocchi a pennello fianco dx



vista panoramica ant-dx



vista vano motopropulsore



vista vano propulsore sx



vista vano motopropulsore dx



percorrenza chilometrica



identificazione allestimento



buono stato di preesistenza pneumatici posteriori pari al 90%



buono stato di preesistenza pneumatici anteriori pari al 90%



vista interni



vista internaselleria



vista selleria



lacerazioni sedute sedili



lacerazione seduta



incrinatura paraurti posteriore



rottura fanalino ant-dx.



trasudazioni olio idroguida



identificazione rullo compressore targa AAH597



vista panoramica post-sx



vista panoramica post-dx



vista panoramica ant-dx



vista frontale



vista panoramica ant-sx



ore di lavoro pari a 133



buono stato del gruppo motopropulsore e massa radiante



assenza di trasudazioni e perdite di liquidi del motopropulsore





targhette identificative



dati identificativi



dati identificativi

		 REPUBBLICA ITALIANA Ministero delle Infrastrutture e dei Trasporti DIPARTIMENTO PER I TRASPORTI TERRESTRI E IL TRASPORTO INTERMODALE		1
CARTA DI CIRCOLAZIONE		BZ 0578251		
<small>Permisso de circulaci3n. Osvedceni o registraci. Registreringsattest. Zulassungsbescheinigung. Registrerimistunnistus. Aðilar kirkjag3rdur. Πιστοποιητικό Εγγραφής. Registration certificate. Certificat d'immatriculation. Registrācijas apliecība. Registrācijas liudzīmas. Forgalmi engedély. Certifikat ta' Registrazzjoni. Kentekenbewijs. Dowód Rejestracyjny. Certificado de matricula. Osvedceni3 o evidenci3. Prometno dovoljenje. Reķisterimittodistus. Registreringsbeviset.</small>				
N° A028122M010		(A) EA568HY		
(B) 24.06.2010				
(C.B.1) CREDEMLEASING SPA				
(C.B.3) VIA MIRABELLO 2 REGGIO NELL'EMILIA (RE)				
(C.B.1) MIRANDOLA COM.				
(C.B.3) P.ZZA COSTITUENTE 1 MIRANDOLA (MO)				

N° A028122M010		(A) EA568HY		2
(D.1) IVECO 140/E4				
(D.2)				
(D.3)				
(E) ZCFA1JJ0402567253				
(F.1)				
(F.2) 14000 (F.3) (G)				
(I) 24.06.2010				
(J) N3				
(J.1) AUTOVEICOLO PER USO SPECIALE -USO PROPRIO				
(J.2) VS (CISTERNA ATTREZZATA PER SPURGO POZZI NERI)				
(K) NAN6220EST001AP				
(L) E (N.1) (N.2)				
(N.3) (N.4) (N.5)				
(O.1) (O.2)				
(P.1) 5880,00 (P.2) 185,00 (P.3) GASOL				
(P.5) F4AE3681D				
(Q) (S.1) 3 (S.2)				
(U.1) 87 (U.2) 2025				
(V.1) (V.2)				
(V.3) 1,6300 (V.5) 0,0100				
(V.6) 1,00 (V.7)				
(V.9) 2006/51/CE				

IMPOSTA
DI BOLLO
ASSOLTA
IN MODO
VIRTUALE

N° A028122M010		(A) EA568HY		3
PRESENTARE LA RICHIESTA DI ISCRIZIONE AL PRA ENTRO 60 GIORNI DAL 01.10.2010 DATA SCADENZA LOCAZIONE 08.06.2015 CERTIFICATO DI APPROVAZIONE. DATA 26.05.2010 (07TV609670) LUNGHEZZA 6,590 M LARGHEZZA 2,320 M PNEUMATICI: 285/70R19,5(145/143B)S-D IL VEICOLO DI CUI ALLA PRESENTE CARTA DI CIRCOLAZIONE NON RIENTRA NEL CAMPO DI APPLICAZIONE DELLA LEGGE 298/1974, CISTERNA RIB. POST. CAPPELLOTTO S.P.A. CAPCOMBI149*2292*DA 4400L. CON CASS. LAT. PER ACQUA DA 2450L.; PER SPURGO POZZI STRADALI E TRASP. RIFIUTI SPEC. LIQUIDI NON CLASS. ADR CIRC. 47599DIV. 4-E; PUO' CIRCOLARE CON GLI SCMPARTI CARICATI NEL RISPET. MASSE MAX AMM. SPROVV. DI DISPOSIT. ANTINF. E' VIETATO SALIRE IN DIST. DA SOTTOPORRE A REV. TRIENNALE. M.Q. N. 07TV609670 DEL 26.05.2010 RISPETTA LA DIRETTIVA 2006/51/CE RIF. 2005/55/CE RIGA B2 (EURO 5) 508P. ASSE/I MOTORE/I-PNEUMATICA MASSE MAX AMMESSE-ASSE ANT. KG. 05100 ASSE POST. KG. 09500 L'AUTOTELAIO E' PRODOTTO NEI SEGUENTI INTERASSI: DA 3105 A 6570 MM OFF. PNEUN. : 10R22,5(144/142B)				

N° A028122M010		(A) EA568HY		4
SEGUE CAMBIO: OPPURE AUTOMATICO				



REPUBBLICA ITALIANA

Ministero delle infrastrutture e della mobilità sostenibile
Dipartimento per la mobilità sostenibile

1

CARTA DI CIRCOLAZIONE BR 0193021

Permisso de circulacion. Osvedčenie registraci. Registreringsattest. Zulassungsbescheinigung. Registracimistuntistus. Ažetiz kuclopapirts. Πιστοποιητικό Εγγραφής. Registration certificate. Certificat d'immatriculation. Registrācijas apliecība. Registrācijas liudzimas. Forgalmi engedély. Certifikat ta' Registrazzjoni. Kenakenbewijs. Dowód Rejestracyjny. Certificado de matricula. Osvedčenie o evidencii. Prometno dovoljenje. Reķisterõintidistus. Registreringsbeviset. Prometna dozvola.

N° A040550M023

(A) BR086LJ

(B) 14.02.2001

(C.2.1) COMUNE DI MIRANDOLA COM.

(C.2.3) VIA GIOLITTI 22
MIRANDOLA (MO)
(00270570369)

N° A040550M023

(A) BR086LJ

2

(D.1) IVECO 59E12 - CACCIAMALI
THESI 21/62

(D.2)

(D.3)

(E) ZCFC5980105290046

(F.1)

(F.2) 6200 (F.3) (G)

(I) 10.05.2023

(J) M3

(J.1) AUTOBUS PER TRASPORTO DI
PERSONE -USO PROPRIO

(J.2) AS (SCUOLABUS)

(K) 0L96198E99138BS

(L) 2 (N.1) (N.2)

(N.3) (N.4) (N.5)

(O.1) (O.2)

(P.1) 2800,00 (P.2)090,00 (P.3)GASOL

(P.5) SOFIM8140.43

(Q) (S.1) 40 (S.2)

(U.1) 82,00 (U.2) 2700

(V.1) (V.2)

(V.3) 6,4600 (V.5)

(V.6) (V.7)

(V.9) 96/1 CE

IMPOSTA
DI BOLLO
ASSOLTA
IN MODO
VIRTUALE

N° A040550M023

(A) BR086LJ

3

COLLAUDO ART.75 VALIDO COME REVISIONE
DATA 13.02.2001 (01M0043805))LUNGHEZZA 7,590 M LARGHEZZA 2,320 M
TIPO CAMBIO: MECCANICO

PNEUMATICI:

225/75 R16C(116/114N) S.D.

AUTORIZZAZIONE

U.P. MODENA

N. .268640 DEL 27.12.2017

REVISIONE EFFETTUATA CON ESITO

REGOLARE.

DATA 18.10.2022 (M0000DK3HKX)

SCUOLABUS PER IL TRASP. ESCLUSIVO E

GRATUITO DI STUDENTI DELLE SCUOLE

DELL'OBBLIGO E DEI BAMBINI DELLA

SCUOLA MATERNA DALLE LORO ABITAZIONI

ALLA SEDE DELL'ISTITUTO E VICEVERSA,

I QUALI DOVRANNO ESSERE MUNITI DI OP

PORTUNA DOCUMENTAZ. PER DIMOSTRARE

TALE LORO QUALITA' AD OGNI EVENTUALE

RICHIESTA DEGLI ORGANI DI POLIZIA

POSTI A SEDERE N.37; POSTI DI SERVI-

ZIO N.3 (1 AUTISTA-2 ACCOMPAGNATORI)

M.O. N. 01M0043805 DEL 21.02.2001

RISPETTA LE DIRETTIVE 96/20 CE -

96/1 CE

MASSE MAX AMMESSE-ASSE ANT.KG. 02000

ASSE POST.KG. 04650

RAPPORTO AL PONTE:1/4,30.

SOSPENSIONE ASSE POST. MECCANICA.

M01160

N° A040550M023

(A) BR086LJ

4

VEICOLO MUNITO DI CATALIZZATORE.
SCUOLABUS MEDIE.POSTI DI SERVIZIO COMPRESIVI DI N.2
ACCOMPAGNATORI.

OMOLOGAZIONE AUTOTELAIO OM81614EJ.

N. Progressivo PRA 23/F788189S

Atto Pubblico del 01-01-2023

Vincoli/Gravami:No Foglio 1 di 1

SIGNIFICATO DEI CODICI COMUNITARI ARMONIZZATI

- (A) Numero di immatricolazione
 (B) Data della prima immatricolazione del veicolo
 (C) Dati nominativi
 (C.1) intestatario della carta di circolazione:
 (C.1.1) cognome o ragione sociale
 (C.1.2) nome/i o iniziale/i (se del caso)
 (C.1.3) indirizzo nello Stato membro di immatricolazione alla data del rilascio del documento
 (C.2) proprietario del veicolo
 (C.2.1) cognome o ragione sociale
 (C.2.2) nome/i o iniziale/i (se del caso)
 (C.2.3) indirizzo nello Stato membro di immatricolazione alla data del rilascio del documento
 (C.3) persona fisica o giuridica che può disporre del veicolo ad un titolo legale diverso da quello di proprietario
 (C.3.1) cognome o ragione sociale
 (C.3.2) nome/i o iniziale/i (se del caso)
 (C.3.3) indirizzo nello Stato membro di immatricolazione alla data del rilascio del documento
 (C.5), (C.6), (C.7) Se un cambiamento dei dati nominativi di cui ai codici C.1, C.2 e/o C.3 non dà luogo al rilascio di una nuova carta di circolazione, i nuovi dati nominativi corrispondenti a detti punti possono essere inseriti ai codici C.5, C.6 e C.7; essi sono in tal caso strutturati conformemente alle diciture di cui ai codici C.1, C.2 e C.3.
 (D) Veicolo:
 (D.1) marca
 (D.2) tipo
 - variante (se disponibile)
 - versione (se disponibile)
 (D.3) denominazione/i commerciale/i
 (E) numero di identificazione del veicolo
 (F) massa:
 (F.1) massa massima a carico tecnicamente ammissibile, ad eccezione dei motocicli (kg)
 (F.2) massa massima a carico ammissibile del veicolo in servizio nello Stato membro di immatricolazione (kg)
 (F.3) massa massima a carico ammissibile dell'insieme in servizio nello Stato membro di immatricolazione (kg)
 (G) massa del veicolo in servizio carrozzato e munito del dispositivo di attacco per i veicoli trattori di categoria diversa dalla M1 (kg)
 (H) durata di validità, se non illimitata
 (I) data di immatricolazione alla quale si riferisce la carta di circolazione
 (J) categoria del veicolo
 (J.1) destinazione ed uso
 (J.2) carrozzeria
 (K) omologazione del tipo (se disponibile)
 (L) numero di assi
 (M) interasse (mm)
 (N) per i veicoli con massa totale superiore a 3.500 kg, ripartizione tra gli assi della massa massima a carico tecnicamente ammissibile:
 (N.1) asse 1 (kg)
 (N.2) asse 2 (kg), se del caso
 (N.3) asse 3 (kg), se del caso
 (N.4) asse 4 (kg), se del caso
 (N.5) asse 5 (kg), se del caso
 (O) massa massima a rimorchio tecnicamente ammissibile:
 (O.1) rimorchio frenato (kg)
 (O.2) rimorchio non frenato (kg)
 (P) motore:
 (P.1) cilindrata (cm³)
 (P.2) potenza netta massima (kw) (se disponibile)
 (P.3) tipo di combustibile o di alimentazione
 (P.4) regime nominale (giri/min⁻¹)
 (P.5) numero di identificazione del motore / tipo del motore
 (Q) rapporto potenza/massa in kw/kg (solo per i motocicli)
 (R) colore del veicolo
 (S) posti a sedere
 (S.1) numero di posti a sedere, compreso quello del conducente
 (S.2) numero dei posti in piedi (se del caso)
 (T) velocità massima (km/h)
 (U) livello sonoro:
 (U.1) veicolo fermo (dB(A))
 (U.2) regime del motore (giri/min⁻¹)
 (U.3) veicolo in marcia (dB(A))
 (V) emissioni gas di scarico:
 (V.1) CO (g/km o g/kWh)
 (V.2) HC (g/km o g/kWh)
 (V.3) NOx (g/km o g/kWh)
 (V.4) HC + NOx (g/km)
 (V.5) particolato per i motori diesel (g/km o g/kWh)
 (V.6) coefficiente di assorbimento corretto per i motori diesel (giri/min⁻¹)
 (V.7) CO₂ (g/km)
 (V.8) consumo di combustibile in ciclo misto (l/100)
 (V.9) indicazione della classe ambientale di omologazione CE: dicitura recante la versione applicabile in virtù della direttiva 70/220/CEE o della direttiva 88/77/CEE
 (W) capacità del serbatoio o dei serbatoi di carburante (in litri)

REVISIONI (Art. 80 del D.L.vo 30-4-1992 N. 285)

BR 086LJ MO/000/B1N
 REVISIONE DEL 08/07/2023
 ESITO REGOLARE
 SCADENZA 07/2024
 KM 471237 MO000JH6ZZX

* targa *
 AAH597

Imposta di bollo esente
 nel caso di pagamento in
 contante a versamento in
 7 delle legge 18 ottobre
 1976, n. 625

n. M0002712 ufficio provinciale di MODENA
 viste le norme del testo unico approv. d.p.r. 7/06/88
 visto DICHIARAZIONE DI CONFORMITA' si rilascia il
 certificato di circolazione descritto nelle seguenti
 schede e registrato con la targa sopra indicata.
 ** proprietario COMUNE DI MIRANDOLA COM
 res 1 P.ZZA COSTITUENTE MD MIRANDOLA
 categoria - MACCHINA OPERATRICE SEMOVENTE A TELAIO
 ARTICOLATO
 fabbr./tipo MECCANICA SAFER 40
 omologaz DL93066M0B0 tel 40120
 MODENA 29/07/97 p. 11 direttore

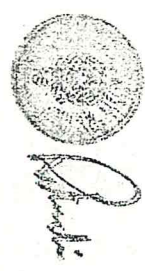

codice agenzia > 1025 <

1

REPUBBLICA ITALIANA
 Ministero dei Trasporti
 DIREZIONE GENERALE DELLA MOTORIZZAZIONE CIVILE
 E DEI TRASPORTI IN CONCESSIONE

n. M0002712 29/07/97
 MD 29/07/97

PRESCR. CIRCOL.: PERNO INSERITO NELL'ARTICOLAZIONE CENTRALE PER IMPEDIRE LO SFALSAMENTO DEI RULLI.

* targa *
 AAH597

Imposta di bollo esente nel caso di pagamento in contante a versamento in 7 delle legge 18 ottobre 1976, n. 625

Immatricolata a MODENA ** attrezzatura ** 11 29/07/97

RULLO COMPRESSORE.
 lungh 02,850 largh 1,350 sbalzo ant.0,420 post 0,420
 masse kg =tara 03400 portata NON ATTA compl 003400
 rimorc massa max asse vel max 07,9
 pneumatici RULLI IN ACCIAIO 1200 X 840 MM (LARG X DIA M)
 freni serv IDROSTATICO socc MECCANICO
 anno prima imm 97
 il certificato va accompagnato da 1 scheda tecnica.

2

N° M0002712 29/07/97 * targa * AAH597
 SCHEDA TECNICA N. 1

Immatricolata a MODENA 11 29/07/97

- Rullo Compressore